ÇAKAL BİL

SARI KAYNAK HABERLERİ
Hayır cemiyetinin büyük eğlencesi
HÈ! HÈ!
MİSTER CONİ... YOLCULUK VAR!
HİÇ YA..
RAHAT YOK SANATÇI-AL, BİR BİTMEMİŞ SENFONİ DAHA!
DAHA SONRA...
SAVULUN, SARI KAYNAK'LILAR! ÇAKAL BİL GELİYOR! İŞTE, SİZİN İÇİN HAZIRLADIĞI EĞLENCE...
BAM BAM BAM
KARA-VANA!
YELLOW SPRING
SPLASH
YELLOW SPRING
ÖNCE YELELERİMİZE BİR ŞEKİL VERDİRELİM..DUR BAKALIM...
BAY PORSUK, BANA BİR BER BER ÖNEREBİLİR MİSİN?
BU YOLUN SONUNDA VAR... BAY LÜF LÜF'Ü BULACAKSINIZ...
EEE, ŞERİF?? HEP PUSUDA MISINIZ?
GÖZÜMÜ AÇIYORUM... BU BAYRAM YÜZÜNDEN BİR SÜRÜ ALTIN ARAYICISI KENTE İNDİ VE ALTINLARINI BANKAYA YERLEŞTİRDİ...
HEH! HEH! ÇOK İLGİNÇ!
SARI KAYNAK'TA BİR SALON... SALONU AMATÖR GÖZLÜKÇÜ OLAN ŞAŞI KARDEŞLER İŞLETİYORLAR...
YABANCILAR TEKER TEKER DÜŞÜYOR!
BİNEK HAYVANLARI KAPININ ÖNÜNDE BEYEFENDİ...
AT BİR TEK!.. HADİ, FIRLA!..

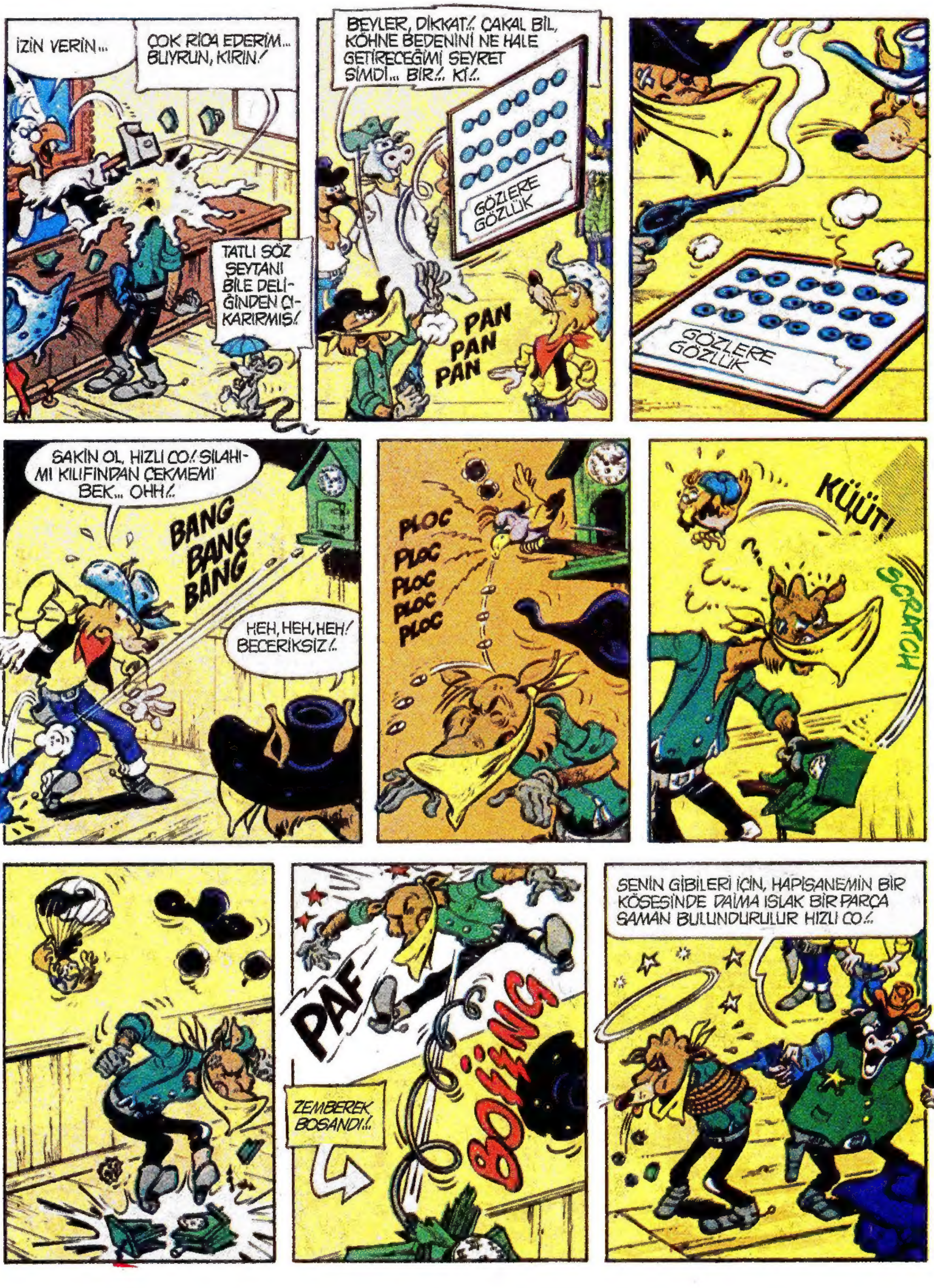

İZİN VERİN...
ÇOK RİCA EDERİM... BUYRUN, KIRIN!
TATLI SÖZ ŞEYTANI BİLE DELİĞİNDEN ÇIKARIRMIŞ!
BEYLER, DİKKAT!.. ÇAKAL BİL, KÖHNE BEDENİNİ NE HALE GETİRECEĞİMİ SEYRET ŞİMDİ... BİR!.. Kİ!..
GÖZLERE GÖZLÜK
PAN PAN PAN
GÖZLERE GÖZLÜK
SAKİN OL, HIZLI CO!. SİLAHIMI KILIFINDAN ÇEKMEMİ BEK... OHH!..
BANG BANG BANG
HEH, HEH, HEH! BECERİKSİZ!..
PLOC PLOC PLOC PLOC PLOC
KÜÜT!
SCRATCH
PAF
BOİİNG
ZEMBEREK BOŞANDI!..
SENİN GİBİLERİ İÇİN, HAPİSANEMİN BİR KÖŞESİNDE DAİMA ISLAK BİR PARÇA SAMAN BULUNDURULUR HIZLI CO!..

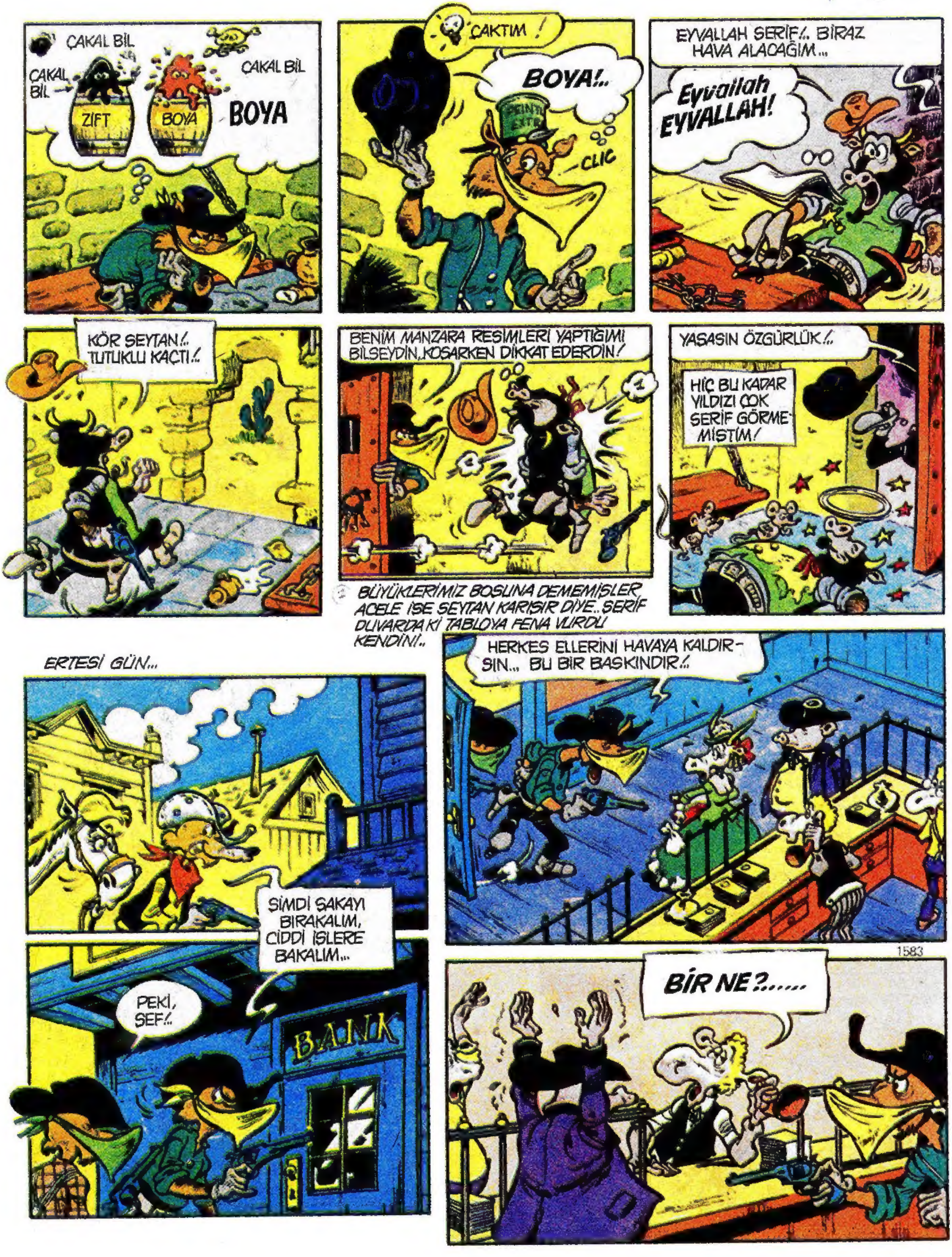
ÇAKAL BİL
ÇAKAL BİL
ÇAKAL BİL
ZİFT
BOYA
BOYA
ÇAKTIM!
BOYA!..
CLIC
EYVALLAH ŞERİF!.. BİRAZ HAVA ALACAĞIM...
Eyvallah EYVALLAH!
KÖR ŞEYTAN!.. TUTUKLU KAÇTI!..
BENİM MANZARA RESİMLERİ YAPTIĞIMI BİLSEYDİN, KOŞARKEN DİKKAT EDERDİN!
YAŞASIN ÖZGÜRLÜK!..
HİÇ BU KADAR YILDIZI ÇOK ŞERİF GÖRMEMİŞTİM!
BÜYÜKLERİMİZ BOŞUNA DEMEMİŞLER ACELE İŞE ŞEYTAN KARIŞIR DİYE.. ŞERİF DUVARDAKİ TABLOYA FENA VURDU KENDİNİ..
ERTESİ GÜN...
HERKES ELLERİNİ HAVAYA KALDIRSIN... BU BİR BASKINDIR!..
ŞİMDİ ŞAKAYI BIRAKALIM, CİDDİ İŞLERE BAKALIM...
PEKİ, ŞEF!..
BANK
1583
BİR NE?......

BİR BAS-KIN!
ELLER YUKARI HANIMLAR, BEYLER!. BU BİR BASKINDIR!.
ÜZGÜNÜZ... AZ ÖNCE SOYULDUK!
ÇAKAL BİL!.. YİNE Mİ YOLUMUN ÜZERİNDESİN?
1583
ÇAKAL BİL... BİL BAKALIM KİMİ BULDUM?.. FLORA KONSERVATUVARDA BERABER ÖĞRENİM YAPMIŞTIK...Dİ Mİ ŞEKERİM?
BİR ARTİSTLERİMİZ EKSİKTİ ZATEN...
AH, EVET!.. SESİMİ HATIRLIYOR MUSUN?..
TCHAC
BOING

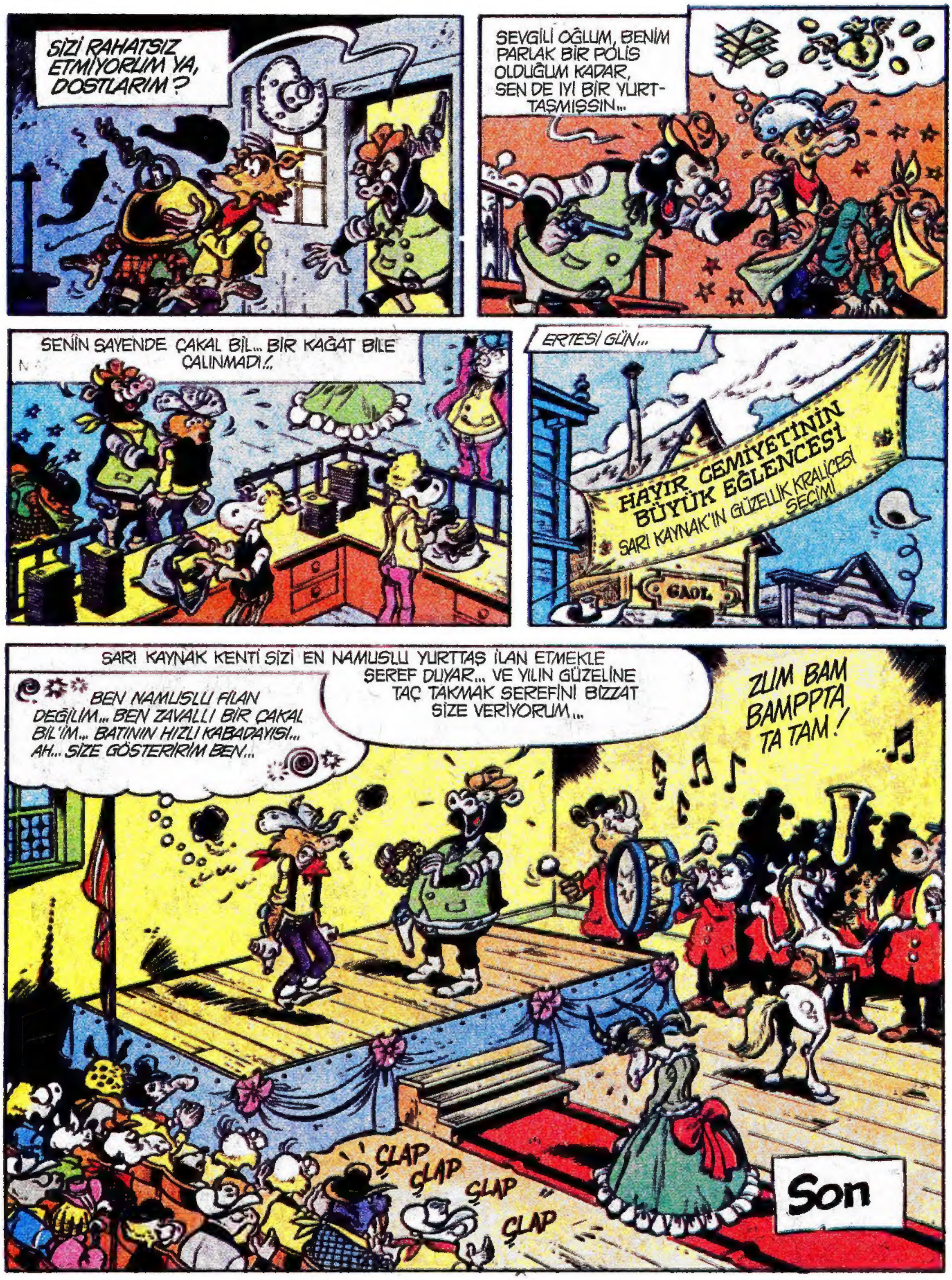
SİZİ RAHATSIZ ETMİYORUM YA, DOSTLARIM?
SEVGİLİ OĞLUM, BENİM PARLAK BİR POLİS OLDUĞUM KADAR, SEN DE İYİ BİR YURTTAŞMIŞSIN...
SENİN SAYENDE ÇAKAL BİL... BİR KAĞAT BİLE ÇALINMADI!..
ERTESİ GÜN...
HAYIR CEMİYETİNİN BÜYÜK EĞLENCESİ
SARI KAYNAK'IN GÜZELLİK KRALİÇESİ SEÇİMİ
GAOL.
SARI KAYNAK KENTİ SİZİ EN NAMUSLU YURTTAŞ İLAN ETMEKLE ŞEREF DUYAR... VE YILIN GÜZELİNE TAÇ TAKMAK ŞEREFİNİ BİZZAT SİZE VERİYORUM...
BEN NAMUSLU FİLAN DEĞİLİM... BEN ZAVALLI BİR ÇAKAL BİL'İM... BATININ HIZLI KABADAYISI... AH... SİZE GÖSTERİRİM BEN...
ZUM BAM BAMPPTA TA TAM!
ÇLAP
ÇLAP
ÇLAP
ÇLAP
Son

ÇAKAL BİL

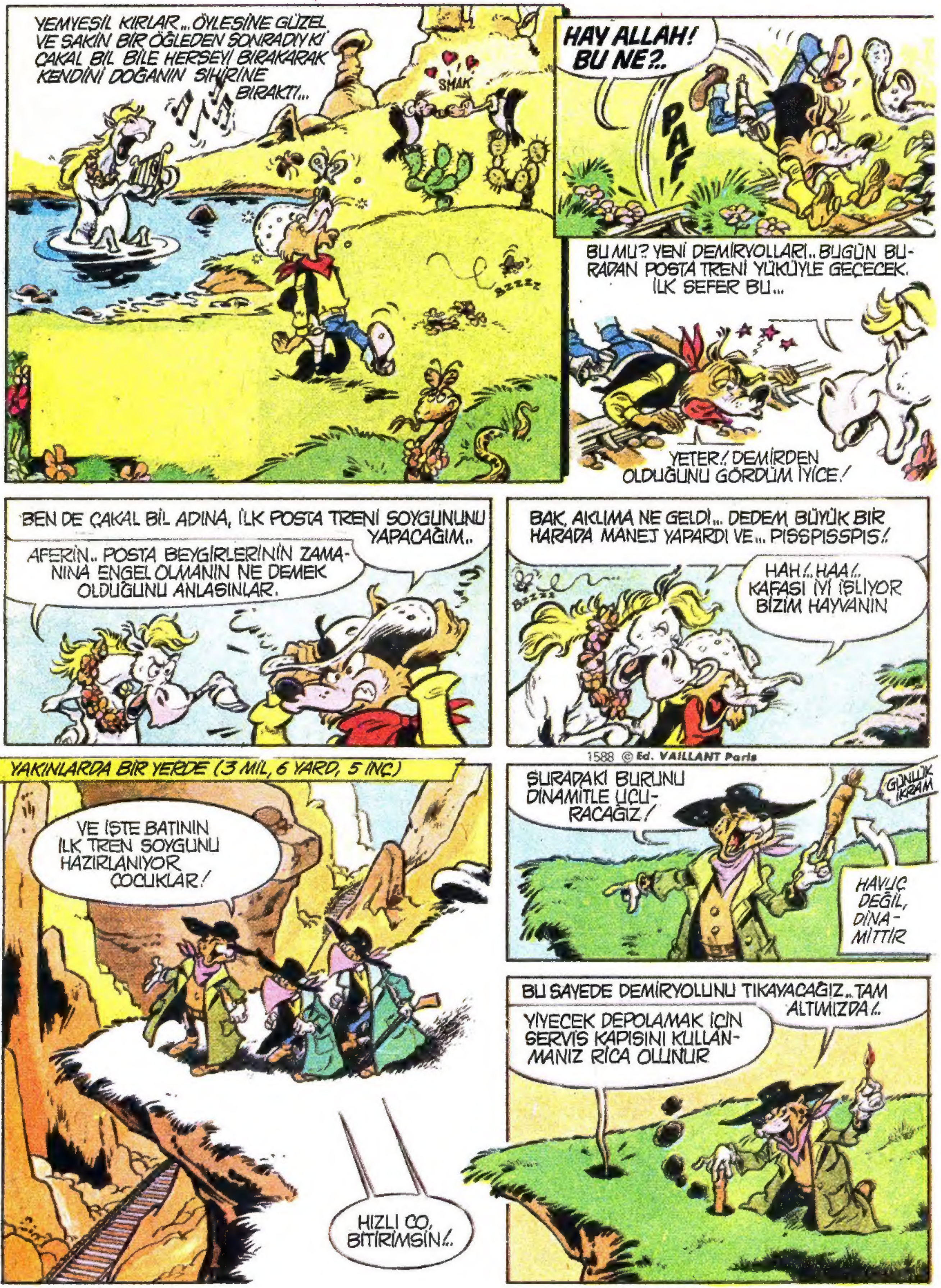
YEMYEŞİL KIRLAR... ÖYLESİNE GÜZEL VE SAKİN BİR ÖĞLEDEN SONRADIYKİ ÇAKAL BİL BİLE HERŞEYİ BIRAKARAK KENDİNİ DOĞANIN SİHİRİNE BIRAKTI...
SMAK
BZZZZ
HAY ALLAH! BU NE?..
PAF
BU MU? YENİ DEMİRYOLLARI.. BUGÜN BURADAN POSTA TRENİ YÜKÜYLE GEÇECEK. İLK SEFER BU...
YETER! DEMİRDEN OLDUĞUNU GÖRDÜM İYİCE!
BEN DE ÇAKAL BİL ADINA, İLK POSTA TRENİ SOYGUNUNU YAPACAĞIM..
AFERİN.. POSTA BEYGİRLERİNİN ZAMANINA ENGEL OLMANIN NE DEMEK OLDUĞUNU ANLASINLAR.
BAK, AKLIMA NE GELDİ... DEDEM BÜYÜK BİR HARADA MANEJ YAPARDI VE... PISSPISSPIS!
HAH!.. HAA!.. KAFASI İYİ İŞLİYOR BİZİM HAYVANIN
1588 © Ed. VAILLANT Paris
YAKINLARDA BİR YERDE (3 MİL, 6 YARD, 5 İNÇ)
VE İŞTE BATININ İLK TREN SOYGUNU HAZIRLANIYOR ÇOCUKLAR!
HIZLI CO, BİTİRİMSİN!..
ŞURADAKİ BURUNU DİNAMİTLE UÇURACAĞIZ!
GÜNLÜK İKRAM
HAVUÇ DEĞİL, DİNAMİTTİR
BU SAYEDE DEMİRYOLUNU TIKAYACAĞIZ.. TAM ALTIMIZDA!..
YİYECEK DEPOLAMAK İÇİN SERVİS KAPISINI KULLANMANIZ RİCA OLUNUR

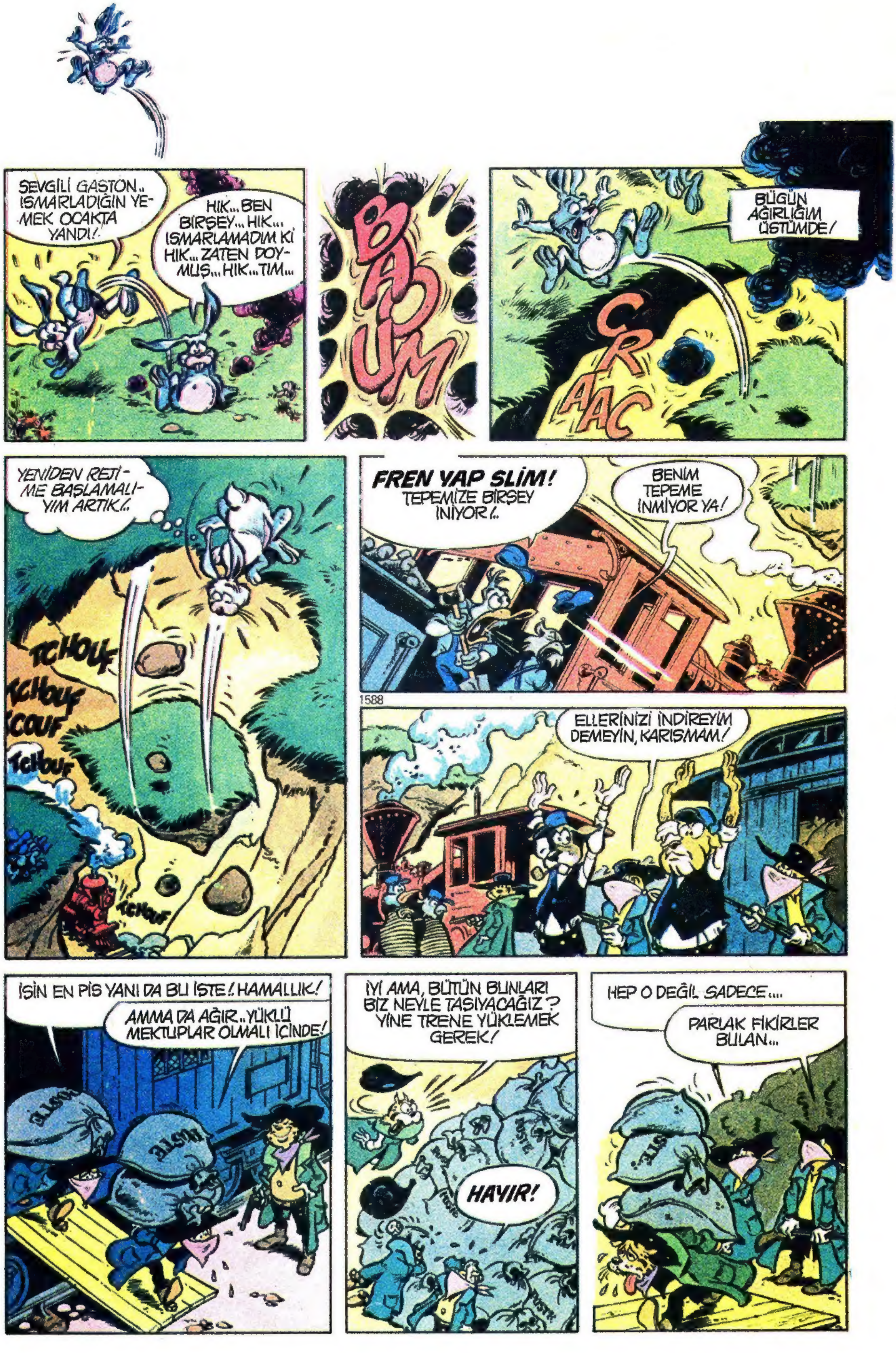

SEVGİLİ GASTON.. ISMARLADIĞIN YEMEK OCAKTA YANDI!
HIK... BEN BİRŞEY... HIK... ISMARLAMADIM Kİ HIK... ZATEN DOYMUŞ... HIK... TIM...
BADUM
BUGÜN AĞIRLIĞIM ÜSTÜMDE!
CRAAC
YENİDEN REJİME BAŞLAMALIYIM ARTIK!..
TCHOUF
TCHOUF
TCHOUF
FREN YAP SLİM! TEPEMİZE BİRŞEY İNİYOR!..
BENİM TEPEME İNMİYOR YA!
1588
ELLERİNİZİ İNDİREYİM DEMEYİN, KARIŞMAM!
İŞİN EN PİS YANI DA BU İŞTE! HAMALLIK!
AMMA DA AĞIR.. YÜKLÜ MEKTUPLAR OLMALI İÇİNDE!
İYİ AMA, BÜTÜN BUNLARI BİZ NEYLE TAŞIYACAĞIZ? YİNE TRENE YÜKLEMEK GEREK!
HAYIR!
HEP O DEĞİL. SADECE....
PARLAK FİKİRLER BULAN...

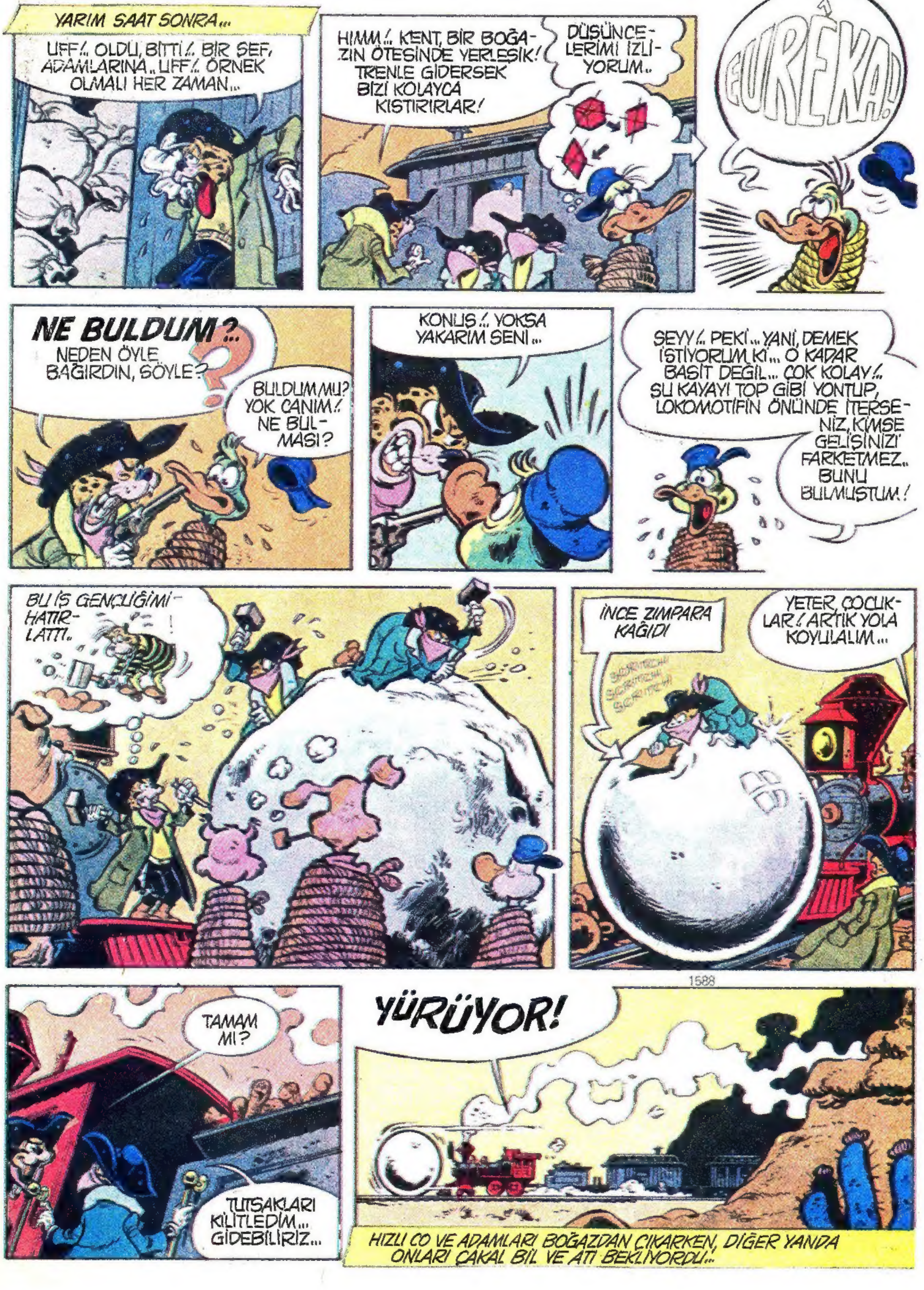

YARIM SAAT SONRA...
UFF!.. OLDU, BİTTİ!.. BİR ŞEF, ADAMLARINA.. UFF!.. ÖRNEK OLMALI HER ZAMAN...
HIMM!.. KENT, BİR BOĞAZIN ÖTESİNDE YERLEŞİK! TRENLE GİDERSEK BİZİ KOLAYCA KISTIRIRLAR!
DÜŞÜNCELERİMİ İZLİYORUM..
EURÈKA!
NE BULDUN?..
NEDEN ÖYLE BAĞIRDIN, SÖYLE?
BULDUM MU? YOK CANIM! NE BULMASI?
KONUŞ!.. YOKSA YAKARIM SENİ...
ŞEYY!.. PEKİ... YANİ, DEMEK İSTİYORUM Kİ... O KADAR BASİT DEĞİL... ÇOK KOLAY!.. ŞU KAYAYI TOP GİBİ YONTUP, LOKOMOTİFİN ÖNÜNDE İTERSENİZ, KİMSE GELİŞİNİZİ FARKETMEZ.. BUNU BULMUŞTUM!
BU İŞ GENÇLİĞİMİ HATIRLATTI..
İNCE ZIMPARA KAĞIDI
YETER, ÇOCUKLAR! ARTIK YOLA KOYULALIM...
TAMAM MI?
TUTSAKLARI KİLİTLEDİM... GİDEBİLİRİZ...
YÜRÜYOR!
HIZLI CO VE ADAMLARI BOĞAZDAN ÇIKARKEN, DİĞER YANDA ONLARI ÇAKAL BİL VE ATI BEKLİYORDU...

1588

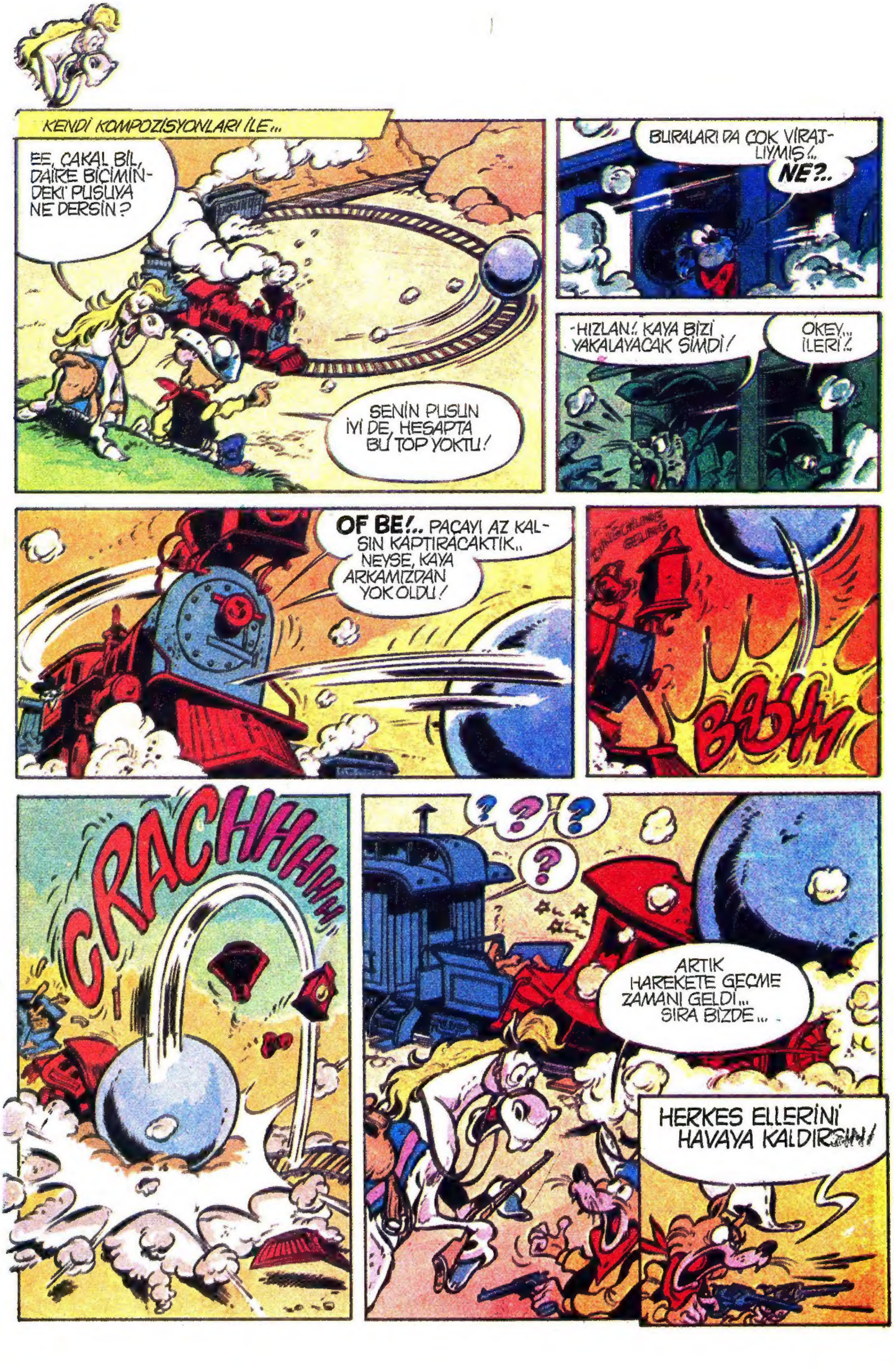
KENDİ KOMPOZİSYONLARI İLE...
EE, ÇAKAL BİL, DAİRE BİÇİMİNDEKİ PUSUYA NE DERSİN?
SENİN PUSUN İYİ DE, HESAPTA BU TOP YOKTU!
BURALARI DA ÇOK VİRAJLIYMIŞ!..
NE?..
-HIZLAN!. KAYA BİZİ YAKALAYACAK ŞİMDİ!
OKEY... İLERİ!.
OF BE!.. PAÇAYI AZ KALSIN KAPTIRACAKTIK.. NEYSE, KAYA ARKAMIZDAN YOK OLDU!
BADAM
CRACHHHHH
ARTIK HAREKETE GEÇME ZAMANI GELDİ... SIRA BİZDE...
HERKES ELLERİNİ HAVAYA KALDIRSIN!

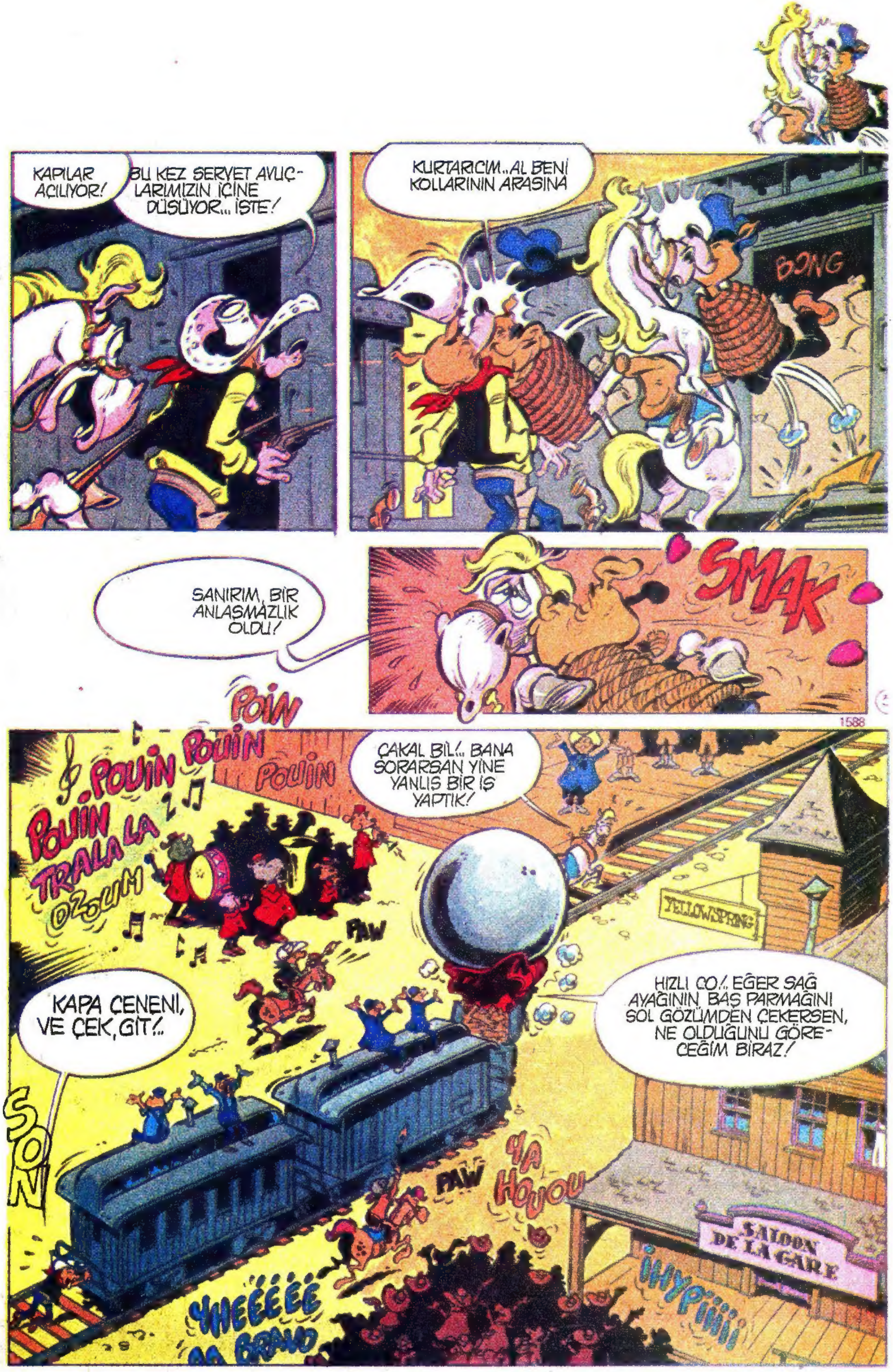
KAPILAR AÇILIYOR!
BU KEZ SERVET AVUÇ-LARIMIZIN İÇİNE DÜŞÜYOR... İŞTE!
KURTARICIM.. AL BENİ KOLLARININ ARASINA
BONG
SANIRIM, BİR ANLAŞMAZLIK OLDU!
SMAK
1588
POIN
POUIN POUIN
POUIN
POUIN TRALA LA
ÇAKAL BİL!.. BANA SORARSAN YİNE YANLIŞ BİR İŞ YAPTIK!
YELLOWSPRING
PAW
KAPA ÇENENİ, VE ÇEK, GİT!..
HIZLI CO!.. EĞER SAĞ AYAĞININ BAŞ PARMAĞINI SOL GÖZÜMDEN ÇEKERSEN, NE OLDUĞUNU GÖRECEĞİM BİRAZ!
SON
PAW
YA HOUOU
SALOON DE LA GARE
IHYPİİİ
YHEEEEE

ÇAKAL BİL

...FENDİİM..., ÇAKAL BİİLLL...OFF! AY!.. SİZE BİR PAKET... OF, AMAN... VAR...
PARDON.. UFF!..
VAY CANINA!
CRACH
İÇİNDE NE VAR BUNUN?
KAÇAK SİLAH!.. BU TÜFEKLERİ TEPEDEKİ KIZILDERİLİLERE SATACAĞIM...
HAH, HA!.. BU İŞTEN ÇOK KÂR EDECEĞİM...
ŞİMDİ DE KAÇAK SİLAH TRAFİĞİ... RUHU BURNUNUN UCUNDAN DA KARA!..
SİLAHLARI ŞU KİLİMİN İÇİNE SARAR SARMAZ YOLA KOYULALIM...
KİLİMİN UCUNU DA PANSUMAN İÇİN SAKLA... NE OLUR, NE OLMAZ...
SİLAH KAÇAKÇILIĞI!.. SIRTINDA O TAŞISIN DA ANLASIN NE OLDUĞUNU!..
İŞTE GELDİK!
TAM ZAMANINDA!..

SAYIN KIZILDERİLİ BEY, SİZİNLE TANIŞMAK...
HA, ONA MIYDI PAKET ?
BİZ YOK HALI TÜCCARINA GEREK BURADA... YALLAH!.
SPLACH
AMA NE HALI, UÇAN HALI BU.. CIMBIZ İSTER MİSİN ?
KANIMCA UFAK BİR YANLIŞ ANLAMA VAR ORTADA... TEK BAŞIMA GİDECEĞİM... KİŞİLİĞİM YETER... AL SİLAHLARI...
BEN VAR SİLAHLI SOPA... PARDON SİHİRLİ SOPA!. SİZ İSTER MİSİNİZ? YOK TEHLİKE... GÜZEL GAYET...
ÜZGÜNÜZ... SİZ TEKLİF YOK CİDDİ OLMAK... BİZDE VAR SİGORTA ATEŞ İÇİN, HATTA SU İÇİN... SİZ VAR ANLAMAK ŞİMDİ... SU İÇİN BİLE...
SU YOK Kİ BURADA!.
PAF
GÜÇ ŞARTLAR ALTINDA ANLAŞACAĞIZ AMA, YENİLGİYİ KABUL ETMİYORUM...
BAKIYORUM ÇOK EĞLENİYORSUNUZ.. HAYIRLISI!
GEL BAKAYIM KÜÇÜK.. BAK, NE GÜZEL SOPA, Dİ Mİ? ATEŞLİ!
SAF BİR ÇOCUĞUN KANINA GİRMEK GÜNAH DEĞİL Mİ ?.
BİR "SAM-VESTON"!... 61 MODELİ... FENA DEĞİL, İŞ GÖRÜR BU... HEM DE OTOMATİK... ALDIM GİTTİ...
Mİ ÖYLEYSE! ANLAŞABİLİRİZ...

İYİ-DİR!..
BAK BU-NUNLA İYİ KOV-BOYCULUK OYNANIR..
EE, NE DERSİN KOVBOY JAN, HA?
YUPPİİİ!..
BEN ARTEMİS GORDON OLACAĞIM...
BEN DE JAMES VEST!..
UFAKLIK SİLAHLARDAN ANLIYOR GALİBA!
EVET.. BANA ÖYLE GELİYOR Kİ ÇOCUKLAR SAYE-SİNDE SATIŞ İŞİNİ HALLEDECEĞİM.
BROM
BİR ALIŞ VERİŞ DAHA SINIRDAN İÇERİ GİRDİ DEMEK!
EVET... İLK ZAFERLERİNİ KUTLAMAYA BAŞ-LADILAR BİLE!
AMA BU BENİM SİLAHIM!..
ZARAR YOK! ŞİMDİ-LİK İŞİMİ GÖRÜR..
GALİBA NİHAYET ANLADIM.. ÇEKİP GİTMEK-TEN BAŞKA ÇAREM YOK!
ZZZZZ

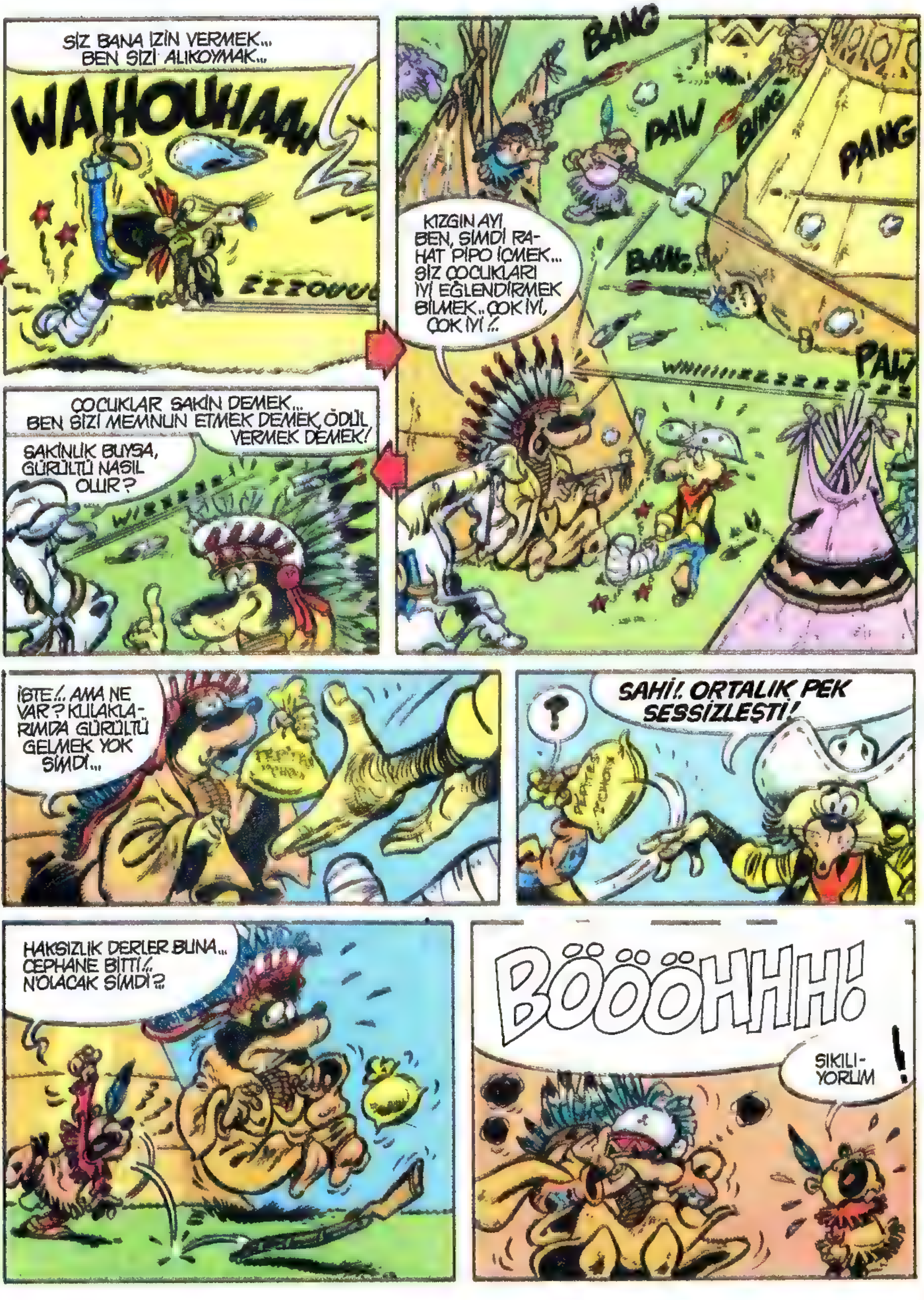

SİZ BANA İZİN VERMEK... BEN SİZİ ALIKOYMAK...
WAHOUHAAA
ZZZOUUU
BANG
PAW
BANG
PANG
BANG
KIZGIN AYI BEN, ŞİMDİ RAHAT PİPO İÇMEK... SİZ ÇOCUKLARI İYİ EĞLENDİRMEK BİLMEK.. ÇOK İYİ, ÇOK İYİ !..
PAW
WHIIIIIZZZZZZZ
ÇOCUKLAR SAKİN DEMEK... BEN SİZİ MEMNUN ETMEK DEMEK, ÖDÜL VERMEK DEMEK!
SAKİNLİK BUYSA, GÜRÜLTÜ NASIL OLUR?
İŞTE!.. AMA NE VAR? KULAKLARIMDA GÜRÜLTÜ GELMEK YOK ŞİMDİ...
?
SAHİ!. ORTALIK PEK SESSİZLEŞTİ!
HAKSIZLIK DERLER BUNA... CEPHANE BİTTİ!.. N'OLACAK ŞİMDİ?
BÖÖÖHHH!
SIKILIYORUM
!

BÖÖH!
N'APICAM BEN ŞİMDİ?
BİLMİYORUUUM...
CANIMIZ SIKILIYOR!
ANLADIK, BEN NE YAPACAĞINIZI SÖYLEYECEĞİM SİZE...
ŞİMDİ DE KIZILDERİLİ OYNUYORUZ
BEN KARA KURT OLDUM...
YAHHOO!
?!
TACLOPTACLOPCATACLOP
CRACH
NE KAHRAMANLIK!.. NE CESARET!
HİÇ BİRŞEY DEMEYİN, HERŞEYİ GÖRDÜM, ANLADIM!

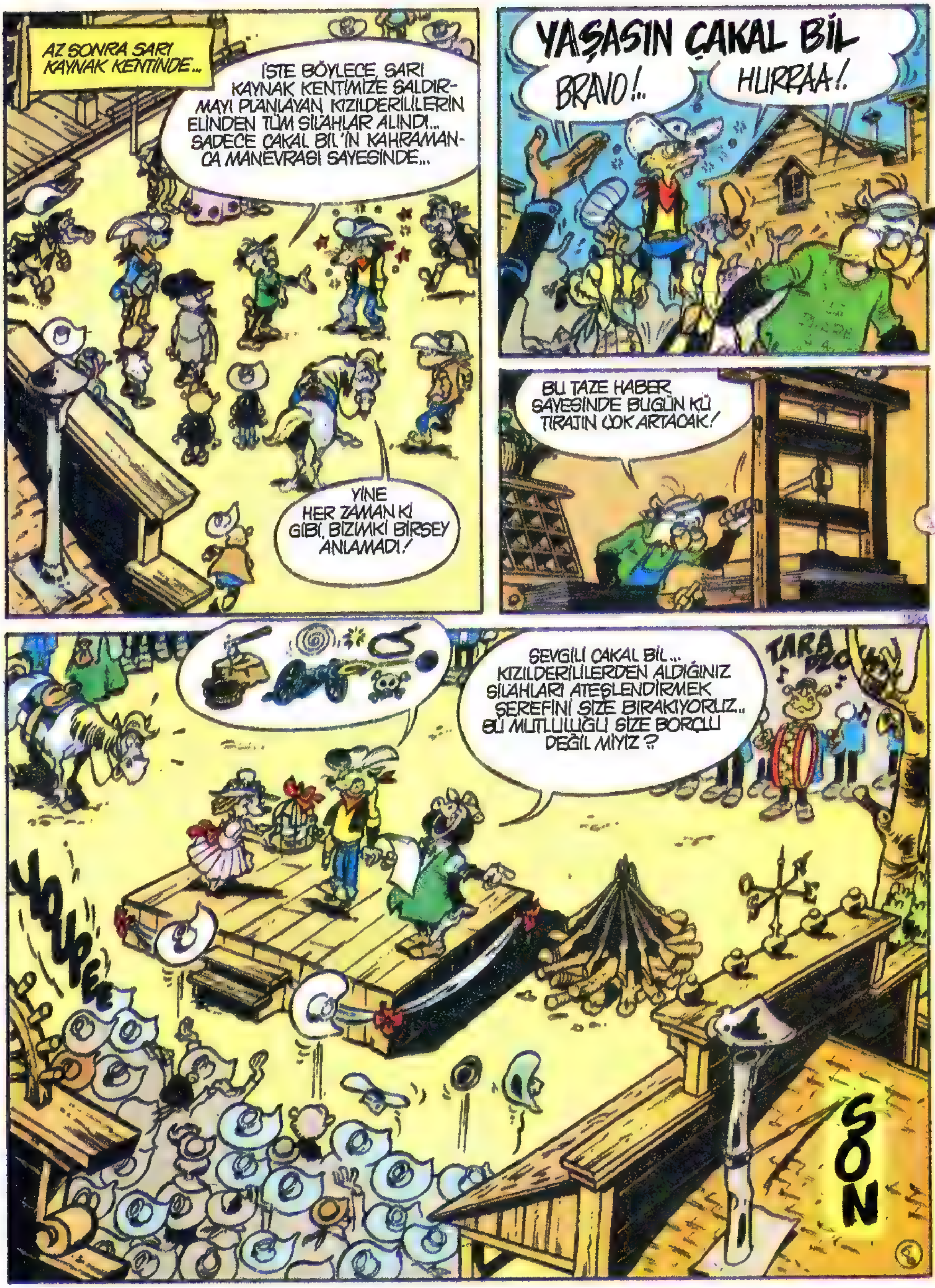
AZ SONRA SARI KAYNAK KENTİNDE...
İŞTE BÖYLECE, SARI KAYNAK KENTİMİZE SALDIRMAYI PLANLAYAN KIZILDERİLİLERİN ELİNDEN TÜM SİLAHLAR ALINDI... SADECE ÇAKAL BİL'İN KAHRAMANCA MANEVRASI SAYESİNDE...
YİNE HER ZAMAN Kİ GİBİ, BİZİMKİ BİRŞEY ANLAMADI!
YAŞASIN ÇAKAL BİL
BRAVO!..
HURRAA!.
BU TAZE HABER SAYESİNDE BUGÜN Kİ TİRAJIN ÇOK ARTACAK!
SEVGİLİ ÇAKAL BİL... KIZILDERİLİLERDEN ALDIĞINIZ SİLAHLARI ATEŞLENDİRMEK ŞEREFİNİ SİZE BIRAKIYORUZ.. BU MUTLULUĞU SİZE BORÇLU DEĞİL MİYİZ?
TARA
YOUPEE
SON

ÇAKAL BİL

YAAH!
YEAH!
TAKAKLOP
TAKAKLOP
YAAH!
HIZLI...
DAHA HIZLI...
YABANCI BURALARDAN GEÇİLİR VE ÖLÜNÜR...
OĞUL..KOŞ...ANANA HABER VER... ZİYAFET VAR! İÇİME DOĞDU!
Hİ.. Hİ..Hİ!.
AŞEVİ
PAN
PAN

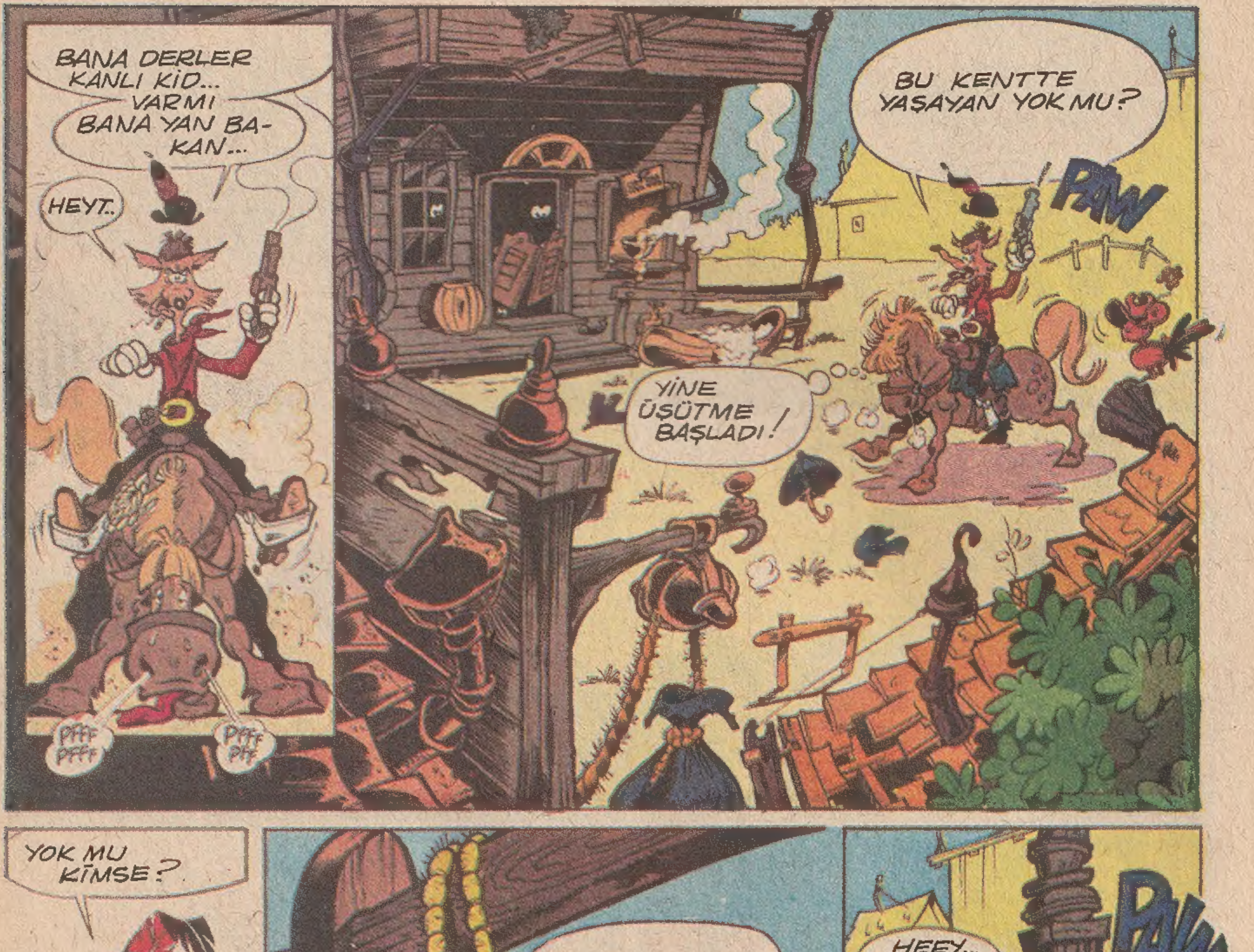

BANA DERLER KANLI KID... VARMI BANA YAN BAKAN...
HEYT..
PFFF PFFF
PFFF PFF
BU KENTTE YAŞAYAN YOK MU?
PAW
YİNE ÜSÜTME BAŞLADI!
YOK MU KİMSE?
ÇIKIN ORTAYA...! ÇIKIN!
PAW PAW
HEP BÖYLE BAŞLAR!
PAW
HEEY... HESAP TAMAM, HAYDİ!
EMİN MİSİN?

HI..HI.. NE BİÇİM KOKUYOR BU GARİP ALET!
KIZGIN YAĞ GİBİ!
TAMAM... İYİ BİLDİN... HI..HI..HI...
..VE KOVBOY BEYNİ KIZARTACAĞIZ ONDA!
AMA.. BU.. BU.. GERÇEK YAĞ DEĞİLKİ!
YAPTIĞI İŞ AYNI AMA!
ÖYLE OLSUN!
EVET...
BUNLAR NE YAPIYORLAR DERSİNİZ ?
OĞUL..ŞİŞKO BENİM, UFAKLIK SENİN!
OLDU!
NE
VE
BİTTİ..
KLAK
KURŞUN BİTMİŞ!
LANET...
OL..
SUN!
YEMEK TARİFESİ DEĞİŞTİ GALİBA. ÇAKAL SEVER-MİSİN?
AH.. HEMDE ÇOK!

NE GÜLÜYORSUN? AT OĞLU AT!
Hi..Hi.. Hiiii...
HER ŞEY TAMAM MI?
EVET KAPTAN!
ateeŞ
VE...
BAOM
BOK
TAM İSABET GALİBA NE DERSİN?
BİL.. MEM..Kİ!
KÖSELE SEVER MİSİN OĞUL?
HA-YIR!
AMAN NE HOŞ...
HO..HO..
Hİ..Hİ..
ÇOK HIZLI GİDİYOR!
SON